

# Wenn ich den Wand'rer frage

A. Lenz

Volkswaise

Langsam

*p*



1. Wenn ich den Wand'rer fra - ge: Wo kommst du
2. Wenn ich den Landmann fra - ge: Wo gehst du
3. Wenn ich den Freund nun fra - ge: Wo blüht dein
4. So hat man mich ge - fra - get: Was quält dich

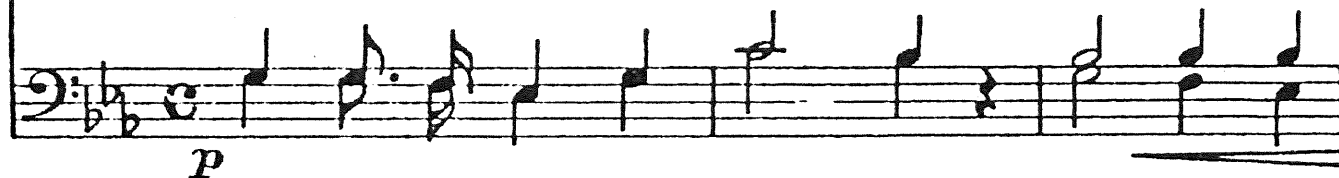

*p*



1. her? „Von Hau - se, von Hau - se“, spricht er und seuf - zet
2. hin? „Nach Hau - se nach Hau - se“, spricht er mit leich - tem
3. Glück? „Zu Hau - se, zu Hau - se“, spricht er mit fro - hem
4. sehr? „Ich kann nicht nach Hau - se, hab' kei - ne Hei - mat



*p*



1. schwer, „von Hau - se, von Hau - se“, spricht er und seufzet schwer.
2. Sinn, „nach Hau - se, nach Hau - se“, spricht er mit leichtem Sinn.
3. Blick, „zu Hau - se zu Hau - se“, spricht er mit frohem Blick.
4. mehr, ich kann nicht nach Hau - se, hab' kei - ne Heimat mehr.



*p*

*pp*